

Service Départemental
d'Incendie et de Secours

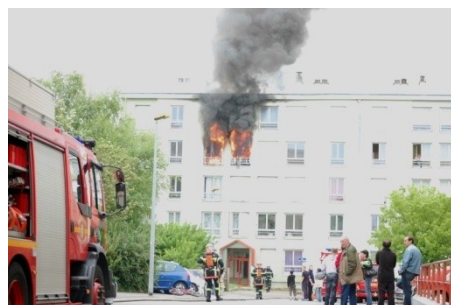

Aveyron

SERVICE DÉPARTEMENTAL
D'INCENDIE ET DE SECOURS DE
L'AVEYRON
ZA Bel Air
Rue de la Sauvegarde
CS 53121
12031 RODEZ Cedex 9

MANUEL D'UTILISATION DU LOGICIEL DE GESTION D.E.C.I.

C.I.S. - VALIDATION

Table des matières

| | |
|---|-----------|
| 1 - 1 - ACCÈS AU LOGICIEL POINT D'EAU..... | 3 |
| 2 - 2 - LA CONSULTATION DES POINTS D'EAU D'UN TERRITOIRE..... | 4 |
| 2.1 - L'export des données : les outils « Aperçu » et « Exporter »..... | 4 |
| 2.1.1 - L'outil « Aperçu »..... | 4 |
| 2.1.2 - L'outil « Exporter »..... | 6 |
| 2.2 - L'outil « Critères »..... | 7 |
| 2.3 - L'outil « Cartographie »..... | 8 |
| 2.4 - La fiche d'un point d'eau..... | 9 |
| 2.4.1 - L'identification générale..... | 9 |
| 2.4.2 - Les onglets d'informations. L'onglet « Situation »..... | 10 |
| 2.4.3 - Les onglets d'information. L'onglet « Ressources »..... | 10 |
| 2.4.4 - Les onglets d'information. L'onglet « État »..... | 11 |
| 2.4.5 - Les onglets d'information. L'onglet « Localisation »..... | 12 |
| 2.4.6 - Les onglets d'information. L'onglet « Documents »..... | 13 |
| 3 - 3 - PROCÉDURES DE CRÉATION ET MISE À JOUR DES POINTS D'EAU..... | 14 |
| 3.1 - Création d'un point d'eau..... | 14 |
| 3.1.1 - Le remplissage de la fiche d'un nouveau point d'eau. L'onglet « Situation »..... | 15 |
| 3.1.2 - Le remplissage de la fiche d'un nouveau point d'eau. L'onglet « Ressources »..... | 16 |
| 3.1.2.1 - Hydrants..... | 16 |
| 3.1.2.2 - Réserves..... | 16 |
| 3.1.3 - Le remplissage de la fiche d'un nouveau point d'eau. L'onglet « Etat »..... | 17 |
| 3.2 - Modification d'un point d'eau..... | 18 |
| 3.2.1 - La mise à jour d'un point d'eau. L'onglet « Situation »..... | 19 |
| 3.2.2 - La mise à jour d'un point d'eau. L'onglet « Ressources »..... | 19 |
| 3.2.2.1 - Hydrants..... | 19 |
| 3.2.2.2 - Réserves..... | 20 |
| 3.2.3 - La mise à jour d'un point d'eau. l'onglet « État »..... | 20 |
| 3.2.4 - La mise à jour d'un point d'eau. L'onglet « Documents »..... | 21 |
| 4 - 4 - gestion des tournées..... | 22 |
| 4.1 - Sélection des tournées..... | 22 |
| 4.2 - Affichage de tournées..... | 24 |
| 4.3 - Gestion des tournées..... | 26 |
| 4.3.1 - Création d'une tournée..... | 26 |
| 4.3.2 - Sélection des points d'eau d'une nouvelle tournée..... | 27 |
| 4.3.2.1 - Sélection manuelle..... | 27 |
| 4.4 - Réalisation des tournées..... | 28 |
| 4.4.1 - Impression de la tournée pour le terrain..... | 28 |
| Pour récupérer la feuille de tournées, cliquez sur « Imprimer »..... | 28 |
| 4.4.2 - Retour de terrain..... | 30 |
| 4.4.2.1 - Paramétrage de la tournée..... | 30 |
| 4.4.2.2 - Report des informations de la feuille de tournée..... | 31 |
| 4.4.2.3 - Validation de tournée..... | 33 |
| 4.4.2.4 - Sous-tournée..... | 33 |

1 - ACCÈS AU LOGICIEL POINT D'EAU.

Accédez au site internet deci.sdis12.fr

1. Entrez votre
nom d'utilisateur et votre **mot de passe**.
Cliquez sur « **Connexion** ».

2. Cette page d'accueil vous indique :

- Le type de base de données que vous allez consulter :
 - **SDIS12** : correspond à la base de données de production. Toute modification sur cette base sera intégrée aux bases opérationnelles du S.D.I.S. 12.
- L'année d'exercice de gestion de la D.E.C.I. de votre territoire. À des fins de consultation, il est possible de visualiser les années précédentes.

Pour accéder aux points d'eau, cliquez sur « **Infocentre D.E.C.I.** »

2 - LA CONSULTATION DES POINTS D'EAU D'UN TERRITOIRE.

Une fois que vous avez cliqué sur le menu « **Infocentre D.E.C.I.** », vous accédez au « **Tableau de résultats** ». Vous trouverez ici la liste de l'ensemble des points d'eau de votre territoire ainsi qu'un résumé des informations associées à chaque point d'eau (implantation, commune, type, état...).

Identification > Accueil > Sélection des Points d'eau

2020

Critères de sélection **Tableau de résultats** Cartographie Synthèses et Statistiques

| Ets | Insee | Commune | N° | Type | État | Ano | Acc | Sig | Adresse | Tournée | CS1 | Nom du CS1 |
|---------------|-------|---------|-------|------|------|-----|-----|-----|---|---------------|-----|------------|
| Voie publique | 12202 | RODEZ | 00001 | PI | ✓ | ✓ | ✓ | ✓ | PI PREVOU AU PROJET RUE DE LA COMTESSE CECILE CENTRE BOURG RODEZ SUR LE TROTTOIR ENTRE LE N°12 ET LE N°14 (IMMEUBLES LES TERRASSES DU MIDI) | Validée | 500 | RODEZ |
| Voie publique | 12202 | RODEZ | 00002 | PI | ✓ | ✓ | ✓ | ✓ | RUE SARRUS CENTRE BOURG RODEZ COTE GAUCHE DE LA VOIE AU NIVEAU DU CARREFOUR DES AVENUES DU DR BONNEFOUS ET QUINZE ARBRES | Validée | 500 | RODEZ |
| Voie publique | 12202 | RODEZ | 00003 | PI | ✓ | ✓ | ✓ | ✓ | RUE GRANDET CENTRE BOURG RODEZ COTE GAUCHE DE LA RUE EN MONTANT 60m APRES LA RUE VAISSE VILLIERS, FACE AU N° 11 | Validée | 500 | RODEZ |
| Voie publique | 12202 | RODEZ | 00004 | PI | ✗ | ✓ | ✓ | ✓ | RUE VAISSE VILLIERS CENTRE BOURG RODEZ LYCEE ST JOSEPH | Validée | 500 | RODEZ |
| Voie publique | 12202 | RODEZ | 00005 | PI | ✓ | ✓ | ✓ | ✓ | RUE DE LAUMIERE CENTRE BOURG RODEZ COTE GAUCHE CONTRE LA MAISON AU DEPART DE LA VOIE, A L'ANGLE DE LA RUE DU BOURGUET NAU | Non planifiée | 500 | RODEZ |
| Voie publique | 12202 | RODEZ | 00006 | PI | ✗ | ✓ | ✓ | ✓ | CITE DE LA BOULE D'OR CITE DE LA BOULE D'OR CENTRE BOURG RODEZ AU FOND DE LA RUE FRERES DE TURENNE, FACE AU N°22 (ENTREE N°22 DU LYCEE FRANCOIS D'ESTAING - CEDEC) | Validée | 500 | RODEZ |
| Voie publique | 12202 | RODEZ | 00007 | PI | ✓ | ✓ | ✓ | ✓ | RUE BETAILLE CENTRE BOURG RODEZ COTE DROIT DE LA VOIE EN MONTANT DEVANT L'HOTEL DU MIDI (N°1) | Non planifiée | 500 | RODEZ |

1. [Aperçu](#)
2. [Critères](#)
3. [Fiches](#)
4. [Nouveau PEI](#)
5. [Exporter](#)
6. Nombre : 380
Indispo. : 8
7. **LEGENDE :**
Couleur de ligne
PEI archivé
PEI en projet
Gris à noir :
PEI implanté
Gris Clair :
Sans tournée
période échue
Gris foncé :
Tournée
non réalisée
Noir :
Tournée
réalisée

La barre d'outils à droite de l'écran vous permet :

1. D'exporter sous format PDF la liste de l'ensemble des points d'eau de votre territoire ou des points d'eau sélectionnés selon des « **Critères** »
2. De définir des « **Critères** » de sélection vous permettant d'affiner la recherche de vos points d'eau.
3. D'afficher les fiches individuelles de chaque point d'eau.
4. De créer un nouveau PEI.
5. D'exporter sous format excel l'ensemble des points d'eau de votre territoire ou des points d'eau sélectionnés selon des « **Critères** ».
6. De connaître le nombre de points d'eau de votre territoire dont le nombre de points d'eau indisponibles.
7. De comprendre la symbologie de chaque ligne.

2.1 - L'export des données : les outils « Aperçu » et « Exporter ».

2.1.1 - L'outil « Aperçu ».

L'outil « **Aperçu** » vous permet d'exporter sous format PDF la liste des points d'eau de votre territoire. La fenêtre de saisie du titre du tableau vous est présentée, entrez les éléments que vous souhaitez voir apparaître puis cliquez sur le type d'export. Trois sont disponibles :

Impression de la liste des points d'eau :

[Retour](#)

Titre du tableau :

Simple **Détailée** **Fiches**

Implantation, adresse, diamètres, volumes, débits, pressions Réserves...

Adresse, diamètres, Anomalies, observations,

☐ Débits
☐ Pressions
☐ Volumes
☐ Nouvelle page par commune

☒ Le tableau des pressions
☒ Avec valeurs
☒ Le tableau des débits
☒ Avec valeurs
☒ Le tableau des volumes
☒ Avec valeurs
☐ La numérotation alternative
☒ Les anomalies et observations
☐ Historique des contrôles techniques (annexe)

- l'option « Simple » vous permet d'avoir un aperçu de la liste des points d'eau de votre territoire.

| Aperçu simple de la liste des points d'eau | | | | | | | | | Légende | | | | 02/07/2018 | | | | | | | | | | | |
|--|---------|-------------|-------|------|-------------|-------------|-------------|--|--|-----------------------|---------------|------------------|--|---------------|--------------------|-------------------------|--|-----------------------|----------------------------|------------------------------|--------------------------------|--|--|--|
| | | | | | | | | | • Etat • Anomalie • Accès • Signalisation | | | | - Indisponible - Avec anomalies - Non autorisée - Problématique | | | | - En service - Sans anomalie - Autorisée | | | | - Non conforme - en service | | | |
| Implantation | N°Insee | Nom Commune | N°PEI | Type | E t a | A n o | S i g | Adresse | Pression Statique | Pression Dynamique | Débit Maxi | Débit A 1 bar | Débit A 0,6 bar | Diamètre alim | Diamètre sortie | Volume réserve m3 | Ré alim | Débit réel m3/h | Volume château d'eau | Altitude château d'eau | Réserve inc | | | |
| Voie publique | 12202 | RODEZ | 1 | PI | ✓ | ✓ | ✓ | RUE DE LA COMTESSE CECILE CENTRE BOURG RODEZ SUR LE TROTTOIR ENTRE LE N°8-12 ET LE N°8-14 (IMMEUBLES LES TERRASSES DU MIDI) | 5,0 | | | 60 | | 100 | 100 | | □ | □ | | | | | | |
| Voie publique | 12202 | RODEZ | 2 | PI | ✓ | ✓ | ✓ | RUE SARRUS CENTRE BOURG RODEZ COTE GAUCHE DE LA VOIE AU NIVEAU DU CARREFOUR DES AVENUES DU DR BONNEFOUS ET QUINZE ARBRES | 4,0 | | | 60 | | 100 | 100 | | □ | □ | | | | | | |
| Voie publique | 12202 | RODEZ | 3 | PI | ✓ | ✓ | ✓ | RUE GRANDIET CENTRE BOURG RODEZ COTE GAUCHE DE LA RUE EN MONTANT 60m APRES LA RUE VAISSIE VILLIERS, FACE AU N°8-11 | 6,0 | | | 60 | | 100 | 100 | | □ | □ | | | | | | |
| Voie publique | 12202 | RODEZ | 4 | PI | ✓ | ✓ | ✓ | RUE VAISSIE VILLIERS CENTRE BOURG RODEZ LYCEE ST JOSEPH - INACCESSIBLE EN 2016 EN RAISON DU BARRIERAGE DU CHANTIER | 6,0 | | | 60 | | 100 | 100 | | □ | □ | | | | | | |
| Voie publique | 12202 | RODEZ | 5 | PI | ✓ | ✓ | ✓ | RUE DE LAUMIERE CENTRE BOURG RODEZ COTE GAUCHE CONTRE LA MAISON AU DEPART DE LA VOIE, A L'ANGLE DE LA RUE DU BOURGUET NAU | 4,0 | | | 60 | | 100 | 100 | | □ | □ | | | | | | |
| Voie publique | 12202 | RODEZ | 6 | PI | ✓ | ✓ | ✓ | CITE DE LA BOULE D'OR COTE DE LA BOULE D'OR CENTRE BOURG RODEZ AU FOND DE LA RUE FRERES DE TURENNE, FACE AU N°8-2 (ENTREE N°8-2 DU LYCEE FRANCOIS D'ESTAING - CEDEC) | 6,0 | | | 60 | | 100 | 100 | | □ | □ | | | | | | |

- l'option « Liste détaillée » vous permet d'avoir un aperçu de la liste des points d'eau de votre territoire agrémenté des anomalies et observations, avec la possibilité d'inclure au choix dans celle-ci les débits, pressions et volumes.

02/07/2018

Aperçu détaillée de la liste des points d'eau avec débit, pression, volumes

Hydrants

Légende

- * Etat
- * Anomalie
- * Accès
- * Signalisation
- ✗ Indisponible
- ✗ Avec anomalies
- ✗ Non autorisée
- ✗ Problématique
- ✓ En service
- ✓ Sans anomalie
- ✓ Autorisée
- ✗ Non conforme en service

| | | Débits en m3 / h | | Pressions | | *Etat | *Anomalie | *Accès | *Sign. | Anomalies | Observations | | | | |
|-----|------|---|------------------|--------------------|------|---------|-----------|----------|-----------|-----------|--------------|---|---|---|--|
| N° | Type | Adresse | Diamètre d'alim. | Diamètre de sortie | Maxi | A 1 bar | A 0,6 bar | Statique | Dynamique | | | | | | |
| 529 | BI | IMPASSE SAINTE BARBE CENTRE BOURG RODEZ AU PIED DE LA TOUR DANS LA COUR DU CSP LOUIS DAUSSE | Inconnu | Inconnu | 80 | | | 3,0 | | ✓ | ✓ | ✓ | ✓ | | Contrôle technique d'un acteur externe au SDIS en 2016 |
| 530 | BI | RUE GARRIQUE RICARD CENTRE BOURG RODEZ DEVANT LA SANDWICHERIE LA MIE CALINE - D100 | 100 | 100 | 60 | | | 4,0 | | ✓ | ✓ | ✓ | ✓ | ✗ | Contrôle technique d'un acteur externe au SDIS en 2016 |
| 531 | BI | RUE DE MONTCALM CENTRE BOURG RODEZ D100 | Inconnu | 100 | | | | | | ✓ | ✓ | ✓ | ✓ | ✗ | |
| 604 | PI | RUE VIEUSSENS CENTRE BOURG RODEZ DANS L'ENCEINTE DU LYCEE FOCH, CÔTE GAUCHE APRES LE PORTAIL FACE MAISON STADE RODEZ AVEYRON RUGBY | 100 | 100 | 50 | | | 5,0 | | ✓ | ✓ | ✓ | ✓ | ✗ | Contrôle technique d'un acteur externe au SDIS en 2016 |
| 605 | PI | RUE VIEUSSENS CENTRE BOURG RODEZ DANS L'ENCEINTE DU LYCEE FOCH, PROCHE INTERNAT | 100 | 100 | 50 | | | 6,0 | | ✓ | ✓ | ✓ | ✓ | ✗ | Contrôle technique d'un acteur externe au SDIS en 2016 |
| 606 | PI | AVENUE DE L'EUROPE AVENUE DE L'EUROPE LIEU-DIT BOURRAN DANS L'ENCEINTE DE LA GENDARMERIE BÉTEILLE, DANS LE MASSIF FACE AU RELAIS RADIO | 100 | 100 | 110 | | | 5,0 | | ✓ | ✓ | ✓ | ✓ | ✗ | Contrôle technique d'un acteur externe au SDIS en 2016 |
| 607 | PI | AVENUE DE LA GINESTE - RD 840 CENTRE BOURG RODEZ CÔTE DROIT DE LA VOIE VERS LE DRIVE LECLERC, DERRIERE LA PHARMACIE | 100 | 100 | 60 | | | 10,0 | | ✓ | ✓ | ✓ | ✓ | ✗ | Contrôle technique d'un acteur externe au SDIS en 2016 |
| 609 | PI | RUE LOUIS BLANC CENTRE BOURG RODEZ COUR DU CENTRE ADMINISTRATIF FOCH (PREFECTURE), DERRIERE L'ARBRE CÔTE GAUCHE 5m APRES LA BARRIÈRE | 100 | 100 | 150 | | | 4,0 | | ✓ | ✓ | ✓ | ✓ | ✗ | Contrôle technique d'un acteur externe au SDIS en 2016 |

- l'option « **Fiches** » vous permet d'avoir un aperçu des fiches de chaque points d'eau.

Fiche modifiée le 31/05/2018 **Fiche d'un point d'eau** Édité le 02/07/2018

Commune 12202 RODEZ C.I.S. 1 RODEZ

Implantation Voie publique
Numéro 529 Type BI

| Etat | En service Conforme | Anomalies | Accès | Signalisation |
|------|------------------------|-----------|-------|---------------|
| | ✓ | ✓ | ✓ | ✗ |

Mise en service le / / Attestation ☐
 Dernier Ctrl. Tech. 30/12/2016 (Autre acteur)
 Dernière Reco. Opé. / / Document(s) ☐

Adresse IMPASSE SAINTE BARBE
CENTRE BOURG RODEZ
AU PIED DE LA TOUR DANS LA COUR DU CSP
LOUIS DAUSSE

(Domaine privé)

Accessibilité

Aménagements

Vannes de coupure

Localisations

| | |
|------------------|--------------|
| Parcelle : | 1821 |
| Position SIG X : | 666 012,00 |
| Position SIG Y : | 6 362 438,00 |

Service des eaux : NC

| Débits (m3 / h) | SDIS / Externe * |
|-----------------|------------------|
| Maxi | |
| A 1 bar | 80,00 |

| Diamètres (mm) | |
|----------------|---------|
| Alimentation | Inconnu |
| Sortie | Inconnu |

| Pressions (bars) | | SDIS / Externe * |
|------------------|--|------------------|
| Statique | | 3,00 |
| Dynamique | | |

* Contrôle technique d'un acteur externe

Observations

Anomalies répertoriées

Autres anomalies

Commentaire général

2.1.2 - L'outil « Exporter ».

Export des points d'eau :

[Annuler](#)

Simple

Etablissement,
Insee,
Commune,
Numéro,
Type,
Etat,
Ano,
Acc.,
Sig.,
Adresse,
Tournée,
CS1,
Nom du CS1

Mesures

Etablissement,
Insee,
Commune,
Numéro,
Type,
Etat,
Ano,
Acc.,
Sig.,
Adresse,
Tournée,
CS1,
Nom du CS1
Dates Ctrl. Tech.,
Mesures

L'outil « **Exporter** » vous permet de récupérer sous format excel, les données liées à l'ensemble des points d'eau de votre territoire ou celles liées à une sélection selon des critères définis. Deux types d'exports sont disponibles :

- l'option « **Simple** » vous permet d'exporter la liste des points d'eau telle qu'elle apparaît dans le tableau des résultats.
- l'option « **Mesures** » vous permet d'exporter la liste des points d'eau avec les mesures et dates de contrôle.

2.2 - L'outil « Critères ».

L'outil « **Critères** » vous permet de personnaliser la recherche des points d'eau présents sur votre territoire.

Identification > Accueil > Sélection des Points d'eau 2020

Critères de sélection Tableau de résultats Cartographie Synthèses et Statistiques

Situation

Statut
☐ Tous
☒ Implantés et projets
☐ Implantés
☐ En projet
☐ Archivés

INSEE/Commune 12202 RODEZ

N° de PEI avec numérotation alternative

Voie <Toutes>

Préc. d'adresse

Implantation
☒ Tous
☐ Voies publiques
☐ Etablissements

☒ Privé ☒ Public Tous

Défense

C.I.S. RODEZ

Groupement <Tous>

Compagnie <Tous>

Ressources et réseaux

Type de réseau
☒ Tous
☐ Ramifié
☐ Maillé
☐ Inconnu

☒ Tous
☐ Bouches
☐ Poteaux
☐ Naturelle
☐ Artificielle

☒ Famille ☐ Hydrants ☐ Réserves

Tournées
☒ Tous
☐ Affectés
☐ Non affectés

Type <Tous>

Société d'affermage <Toutes>

Etat

Etat
☒ Tous
☐ En service
☐ Indisponibles

Du 31 au 31

Conformité
☒ Tous
☐ Conformés
☐ Non conformes

Signalisation
☒ Tous
☐ Bonne
☐ Mauvaise

Anomalie(s)
☒ Tous
☐ Sans
☐ Avec

Accessibilité
☒ Tous
☐ Accessibles
☐ Non accessibles

Anomalies constatées Multi-sélections ☒ ET ☐ OU

| | | |
|----|--------------------------|---------------------------------------|
| 01 | <input type="checkbox"/> | Point d'eau Inaccessible |
| 02 | <input type="checkbox"/> | Point d'eau Inaccessible |
| 03 | <input type="checkbox"/> | Volant HS et carré de manœuvre absent |
| 04 | <input type="checkbox"/> | Carré de manœuvre HS |
| 05 | <input type="checkbox"/> | Vanne de manœuvre HS |
| 06 | <input type="checkbox"/> | 1/2 raccord détérioré ou cassé |
| 07 | <input type="checkbox"/> | Citerne ou bassin vide |
| 08 | <input type="checkbox"/> | Pression < 1bar |
| 09 | <input type="checkbox"/> | Débit < 20 m3/h |
| 10 | <input type="checkbox"/> | Capacité < 30 m3 |
| 11 | <input type="checkbox"/> | Visibilité difficile |
| 12 | <input type="checkbox"/> | Problème d'étanchéité |
| 13 | <input type="checkbox"/> | Manque bouchon obturateur |
| 14 | <input type="checkbox"/> | Capot cassé ou absent |
| 15 | <input type="checkbox"/> | Couvercle cassé ou absent |
| 16 | <input type="checkbox"/> | Absence de numérotation |

Sur l'onglet « **Critères de sélection** », vous disposez d'un choix multi-critères par des positionnements de radio-boutons, des sélections dans les listes déroulantes ou la saisie de mots contenus dans le champ « Adresse ».

Une fois vos critères de sélection définis, vous pouvez cliquer sur cinq boutons différents :

1. « **Critères par défaut** » permet de réinitialiser les critères définis par défaut.
2. « **Tableau** » permet d'afficher la liste des points d'eau correspondant aux critères sélectionnés. Il est aussi possible d'y accéder via l'onglet « **Tableau de résultats** ».
3. « **Fiches** » permet de faire apparaître les fiches de point d'eau selon les critères sélectionnés, dans l'ordre de leur numérotation.
4. « **Nouveau PEI** » permet de créer un point d'eau.

2.3 - L'outil « Cartographie ».

L'outil « **Cartographie** » vous permet de visualiser le point d'eau sur la cartographie.

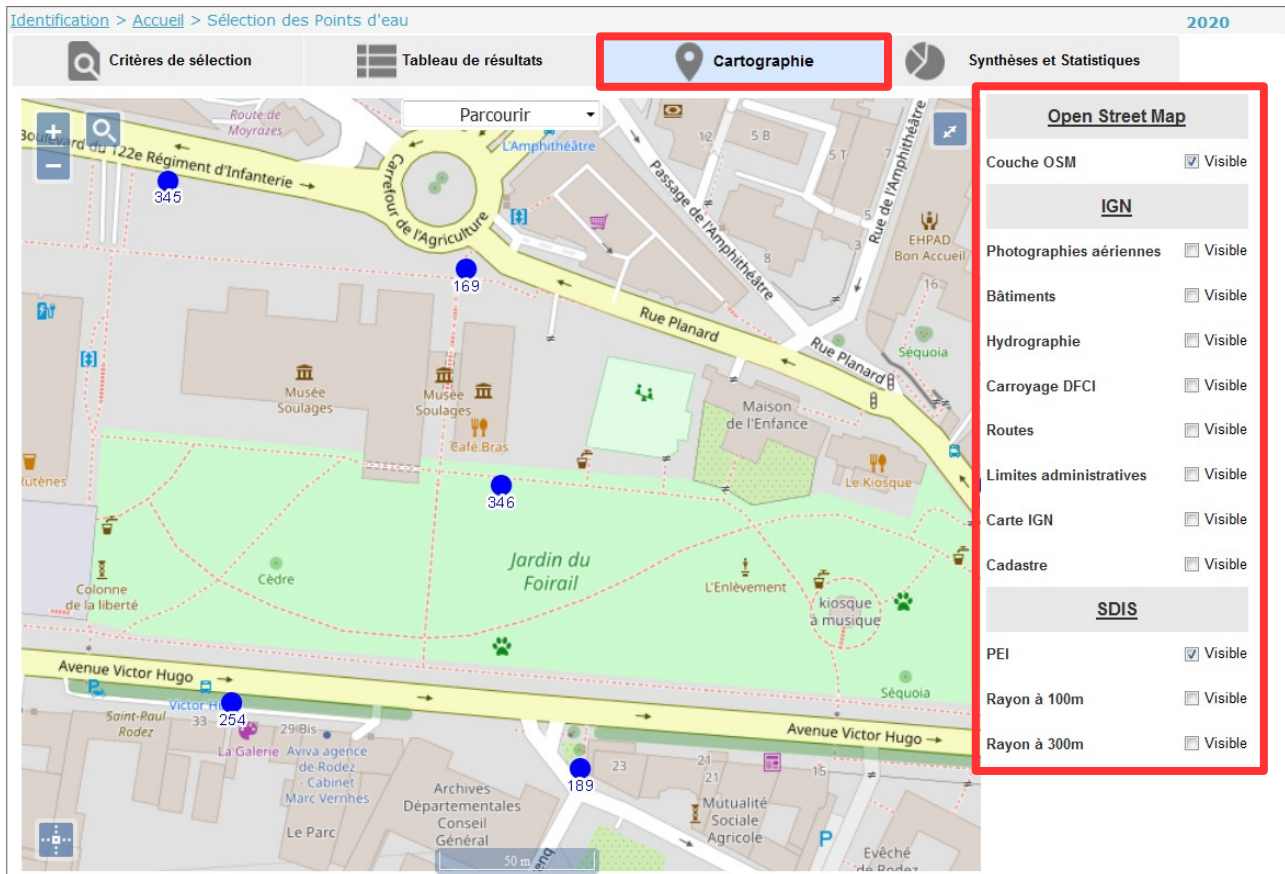

L'outil « **Cartographie** » vous permet d'accéder à différents fonds de plan (Open StreetMap, IGN,...).

2.4 - La fiche d'un point d'eau.

La fiche d'un point d'eau est constituée d'une partie haute d'identification générale et de cinq onglets.

2.4.1 - L'identification générale.

L'identification générale permet de connaître l'implantation, le centre de secours gérant la reconnaissance opérationnelle, l'adresse, le numéro (code INSEE de la commune + numéro unique) et le type d'un point d'eau.

Vous avez la possibilité :

1. De consulter l'historique des années antérieures

Année précédente
Historique précédent dans l'année

Année suivante
Historique suivant dans l'année

2. D'accéder à la fiche suivante ou précédente. D'aller directement à la première ou dernière fiche.

3. De visualiser l'état global du point d'eau :

| État | Anomalies | Accès | Sign. |
|------|-----------|-------|-------|
| | | | |

● Le 1^{er} : « État » représente la disponibilité et la conformité du point d'eau, il peut prendre 3 valeurs :

- Disponible et conforme D.E.C.I.
- Disponible mais NON conforme D.E.C.I.
- NON disponible, hors service.

● Le 2^{ème} : « Anomalies » n'influe ni sur la disponibilité ni sur la conformité, c'est un simple indicateur de présence d'anomalie :

☒ Sans anomalie.

☒ Avec anomalie(s).

● Le 3^{ème} : « Accès » est un indicateur d'accessibilité du point d'eau :

☒ Accessibilité correcte.

☒ Problème ou restriction d'accès.

● Le 4^{ème} : « Signalisation » est un indicateur de signalisation :

☒ Signalisation correcte.

☒ Problème de signalisation.

4. Créer ou modifier le point d'eau.

2.4.2 - Les onglets d'informations. L'onglet « Situation »

L'onglet « **Situation** » permet d'avoir des informations supplémentaires sur la localisation et la gestion du point d'eau.

Identification > Accueil > Sélection des Points d'eau > Détails d'un point d'eau

2020

334 / 380

Nouveau Modifier Imprimer

Point d'eau EN SERVICE et CONFORME

État Anomalies Accès Sign.

N° 12202-00346

Type Poteau Incendie

Famille Hydrants Genre Poteaux

Situation Ressources État Localisation (2) Documents (1)

Implanté Archivé En Projet

Position SIG X 665609 Y 6361522

Position parc. 1821

Num. alternatif

Mis en service le 31

Attestation de réception

Service des eaux SERVICE DES EAUX VILLE DE RODEZ

Tél. principal Astreinte

Commentaire général

Mis à jour le 15/09/2020 par CAUSSE EMMANUEL

2.4.3 - Les onglets d'information. L'onglet « Ressources ».

L'onglet « **Ressources** » varie en fonction de la nature du point d'eau :

● Pour les hydrants (points d'eau sur réseau : Poteau Incendie, Bouche Incendie), il est possible de consulter la dernière mesure hydraulique.

| Situation | Ressources | État | Localisation (2) | Documents (1) |
|--|------------|------|------------------|---------------|
| <div> <div> Acteur externe Contrôle technique le 30/12/2016 31 par Autre acteur </div> <div> Ressources <input checked="" type="radio"/> Volume 240 m3 <input type="radio"/> Inépuisable <input type="radio"/> Volume inconnu <input type="checkbox"/> Aire d'aspiration aménagée Lignes d'aspiration </div> <div> Ré-alimentation <input type="checkbox"/> Réalimentation : Débit 0,00 m3 / h <input type="checkbox"/> sur réserve Diamètre Inconnu </div> <div> Anomalie(s) de performance * *Contrôle technique Autre acteur le 30/12/2016 </div> <div> Accès Non précisé </div> <div> Tournée N° / <input type="checkbox"/> Exportée Non affectée Dernière reconnaissance opérationnelle 31 Dernier contrôle technique le 30/12/2016 31 (Contrôle technique Autre acteur) </div> </div> | | | | |
| Commentaire général <div>Mis à jour le 31/05/2018 par ESCORT Informatique</div> | | | | |

- Pour les réserves il est possible de consulter les informations concernant les ressources de cette dernière.

| Situation | Ressources | État | Localisation (2) | Documents (1) |
|---|------------|------|------------------|---------------|
| <div> <div> Acteur externe Contrôle hydraulique le 30/12/2016 31 par Autre acteur </div> <div> Ressources <input checked="" type="radio"/> Volume 240 m3 <input type="radio"/> Inépuisable <input type="radio"/> Volume inconnu <input type="checkbox"/> Aire d'aspiration aménagée Lignes d'aspiration </div> <div> Ré-alimentation <input type="checkbox"/> Réalimentation : Débit 0,00 m3 / h <input type="checkbox"/> sur réserve Diamètre Inconnu </div> <div> Anomalie(s) de performance * *Contrôle hydraulique Autre acteur le 30/12/2016 </div> <div> Accès Non précisé </div> <div> Tournée de reconnaissance opérationnelle N° 000016 / <input type="checkbox"/> Exportée Non planifiée Dernière reconnaissance operat. le 31 Dernier contrôle technique le 30/12/2016 31 (Contrôle hydraulique Autre acteur) </div> </div> | | | | |
| Commentaire général <div>Mis à jour le 09/06/2020 par Admin DECI</div> | | | | |

2.4.4 - Les onglets d'information. l'Onglet « État ».

L'onglet « État » vous permet de visualiser ou cocher les différentes anomalies constatées sur un point d'eau. Elles sont de trois types :

- **Noir** permettant la signalisation d'une anomalie mais laissant le point d'eau conforme et disponible
- **Bleu** pour des anomalies rendant le point d'eau non conforme (par rapport aux normes établies dans le R.D.D.E.C.I.) mais utilisable.
- **Rouge** pour des anomalies rendant le point d'eau indisponible.

Situation

Ressources

État

Documents (1)

Anomalie(s) répertoriée(s)

02

Point d'eau Inaccessible

03

Volant HS et carré de manoeuvre absent

06

1/2 raccord détérioré ou cassé

11

Visibilité difficile

12

Problème d'étanchéité

13

Manque bouchon obturateur

14

Capot cassé ou absent

16

Absence de numérotation

17

Peinture en mauvais état

18

Problème d'adresse

19

Mauvaise position cartographique

20

PEI Inexistant / Non trouvé

Etat du point d'eau

Avec anomalies

Non conforme

En service

Indisponible

du

31

 à

au

31

 à

Autres anomalies

Observations

Commentaire général

Mis à jour le

15/09/2020

par

CAUSSE EMMANUEL

2.4.5 - Les onglets d'information. l'Onglet « Localisation ».

L'onglet « **Localisation** » propose une analyse des ressources de proximité du point d'eau selon deux rayons définis (100m et 300m). Il est également possible d'entrer un autre rayon en activant « **Autre rayon** » et en y indiquant la distance désirée (maximum 999m). Attention, il s'agit d'un rayon à vol d'oiseau.

La ligne située au-dessus du tableau vous indique le nombre de points d'eau indisponibles sur le nombre total présents dans le rayon concerné. Les ressources sont affichées dans le tableau par ordre d'éloignement croissant, un double clic sur une des lignes vous positionnera sur sa fiche.

Identification > Accueil > Sélection des Points d'eau > Détails d'un point d'eau

2020

6 / 380

Nouveau

Modifier

Imprimer

Implantation

<Voie publique>

Commune

RODEZ

CIS (1)

1er appel RODEZ

N° dans la voie

Voie

RUE SARRUS

Visualisation historique

Précision d'adresse

CENTRE BOURG RODEZ

COTE GAUCHE DE LA VOIE AU NIVEAU DU

CARREFOUR DES AVENUES DU DR BONNEFOUS

État

Anomalies

Accès

Sign.

✓

✓

✓

i

N°

12202-00002

Type

Poteau Incendie

Famille

Hydrants

Genre

Poteaux

Situation

Ressources

État

Localisation (23)

Documents (1)

100 m

Autre rayon

300 m

400 m

2 PEI indisponible(s) sur un total de 23 dans un rayon de 400 mètres.

| Commune | Implantation | Numéro | Type | Adresse | État | Ano | Acc | Sig | Distance | Débit | Volume |
|-------------------|--------------|--------|-----------------|---|------|-----|-----|-----|----------|-------|--------|
| RODEZ | | 00216 | Poteau Incendie | RUE GRANDET CENTRE BOURG RODEZ COTE DROIT DE LA VOIE EN DESCENDANT JUSTE APRES LE SQUARE MARIE THERESE ASTRUC, DEVANT LE N°255 | ✓ | ✓ | ✓ | i | 87,93 | 60 | |
| RODEZ | | 00255 | Poteau Incendie | RUE SARRUS CENTRE BOURG RODEZ A GAUCHE EN DESCENDANT DANS LA PARTIE DE VOIE QUI REJOINT L'AVENUE DES QUINZE ARBRES, FACE AU N°226 Bis | ✓ | ✓ | ✓ | i | 120,70 | 60 | |
| RODEZ | | 00040 | Poteau Incendie | RUE SADI CARNOT CENTRE BOURG RODEZ COTE DROIT DE LA VOIE FACE AU 1er IMMEUBLE (N° 5) | ✓ | ✓ | ✓ | i | 157,49 | 25 | |
| RODEZ | | 00256 | Poteau Incendie | RUE SARRUS CENTRE BOURG RODEZ | ✓ | ✓ | ✓ | i | 168,40 | 60 | |
| Cumuls théoriques | | | | | | | | | | 1 160 | |
| | | | | | | | | | | m3/h | m3 |

Commentaire général

Mis à jour le

15/09/2020

par

CAUSSE EMMANUEL

V290920

Manuel d'utilisation du logiciel de gestion D.E.C.I. - C.I.S. - VALIDATION

Page 12

2.4.6 - Les onglets d'information. L'onglet « Documents ».

L'onglet « **Documents** » vous permet de consulter, d'insérer ou de supprimer des documents liés au point d'eau (fiches de réception, photos...).

[illegible]

3 - PROCÉDURES DE CRÉATION ET MISE À JOUR DES POINTS D'EAU.

3.1 - Création d'un point d'eau.

Les créations de point d'eau sont dans un premier temps intégrées en projet. Après validation du service de la Planification Opérationnelle, ces points d'eau sont ajoutés dans la base de données D.E.C.I. et un numéro unique leur est attribué.

Après vous être connecté, cliquez sur le bouton « **Nouveau PEI** » de l'onglet « **Tableau de résultats** ».

Identification > Accueil > Sélection des Points d'eau

2020

Critères de sélection Tableau de résultats Cartographie Synthèses et Statistiques

Situation

Statut
☐ Tous
☒ Implantés et projets
☐ Implantés
☐ En projet
☐ Archivés

INSEE/Commune: 12202 RODEZ

N° de PEI: avec numérotation alternative

Voie: <Toutes>

Préc. d'adresse: ☒ Privé ☒ Public

Implantation
☒ Tous
☐ Voies publiques
☐ Etablissements

Défense

C.I.S.: RODEZ

Groupe: <Tous>

Compagnie: <Tous>

Ressources et réseaux

Type de réseau
☒ Tous
☐ Ramifié
☐ Maillé
☐ Inconnu

☒ Tous
☐ Famille
☐ Hydrants
☐ Poteaux
☐ Naturelle
☐ Réserves
☐ Artificielle

Tournées
☒ Tous
☐ Affectés
☐ Non affectés

Type: <Tous>

Société d'affrètement: <Toutes>

Etat

Etat
☒ Tous
☐ En service
☐ Indisponibles

Conformité
☒ Tous
☐ Conformés
☐ Non conformes

Signalisation
☒ Tous
☐ Bonne
☐ Mauvaise

Anomalie(s)
☒ Tous
☐ Sans
☐ Avec

Accessibilité
☒ Tous
☐ Accessibles
☐ Non accessibles

Critères par défaut
Tableau
Fiches
Nouveau PEI

Nombre: 380
Indispo.: 8

Anomalies constatées

Multi-sélections
☒ ET ☐ OU

| | | |
|----|--------------------------|---------------------------------------|
| 01 | <input type="checkbox"/> | Point d'eau inaccessible |
| 02 | <input type="checkbox"/> | Point d'eau inaccessible |
| 03 | <input type="checkbox"/> | Volant HS et carré de manœuvre absent |
| 04 | <input type="checkbox"/> | Carré de manœuvre HS |
| 05 | <input type="checkbox"/> | Vanne de manœuvre HS |
| 06 | <input type="checkbox"/> | 1/2 raccord détérioré ou cassé |
| 07 | <input type="checkbox"/> | Citerne ou bassin vide |
| 08 | <input type="checkbox"/> | Pression < 1bar |
| 09 | <input type="checkbox"/> | Débit < 20 m3/h |
| 10 | <input type="checkbox"/> | Capacité < 30 m3 |
| 11 | <input type="checkbox"/> | Visibilité difficile |
| 12 | <input type="checkbox"/> | Problème d'étanchéité |
| 13 | <input type="checkbox"/> | Manque bouchon obturateur |
| 14 | <input type="checkbox"/> | Capot cassé ou absent |
| 15 | <input type="checkbox"/> | Couvercle cassé ou absent |
| 16 | <input type="checkbox"/> | Absence de numérotation |

ou sur « **Nouveau** » sur la fiche d'un point d'eau.

Identification > Accueil > Sélection des Points d'eau > Détails d'un point d'eau

2020

Implantation: <Voie publique>

Commune: RODEZ

CIS (1): 1er appel RODEZ

N° dans la voie: RUE DE LA COMTESSE CECILE

Voie: RUE DE LA COMTESSE CECILE

Visualisation historique

Précision d'adresse: CENTRE BOURG RODEZ SUR LE TROTTOIR ENTRE LE N°12 ET LE N°14 (IMMEUBLES LES TERRASSES DU MIDI)

précédente suivante

Point d'eau EN SERVICE et CONFORME

État: ☒ Anomalies: ☒ Accés: ☒ Sign.: ☒

N°: 12202-00001

Type: Poteau Incendie

Famille: Hydrants Genre: Poteaux

Situation

☒ Implanté
☐ Archivé
☐ En Projet

Position SIG X: 666496 Y: 6361010

Position parc.: 1821

Num. alternatif:

Mis en service le: 31

☐ Attestation de réception

Service des eaux: SERVICE DES EAUX VILLE DE RODEZ

Tél. principal: Astreinte:

Commentaire général:

Parcourir

Particularité d'accès: ☐ Problème de signalisation: ☒ Privé: ☐ Terrain privé: ☐

Accessibilité:

Aménagements:

Vannes de coupure:

Mis à jour le: 15/09/2020

par: CAUSSE EMMANUEL

3.1.1 - Le remplissage de la fiche d'un nouveau point d'eau. L'onglet « Situation »

Il s'agit dans un premier temps de localiser le point d'eau. Pour cela il faut utiliser l'onglet « **Situation** ». Les champs à renseigner sont :

A. N° dans la voie

B. Voie. Il s'agit d'une liste déroulante des voies existant dans la base de données de localisation du S.D.I.S. Si vous constatez que la voie n'existe pas dans cette liste, il faut la renseigner dans le champ « **Commentaire général** ».

C. Précision d'adresse. Permet d'ajouter des informations supplémentaires aidant à la localisation du point d'eau. Exemple : « à l'intersection de la rue Droite et de l'Avenue Courbe ».

D. Type. Le type pré-remplit les champs « **Famille** » et « **Genre** ». Si le point d'eau appartient à la famille des hydrants, il vous sera demandé de renseigner le champ « **Service des eaux** ». Si le service des eaux de votre commune n'apparaît pas dans la liste déroulante, merci de le préciser dans le champ « **Commentaire général** ».

E. Position SIG. Si vous connaissez les coordonnées (Lambert 93 en m) de la position du point d'eau, vous pouvez les renseigner dans ces champs. Vous pouvez également utiliser la cartographie pour positionner le point en cliquant sur([Positionner](#)).

F. Num. alternatif. Il s'agit du numéro alternatif du point d'eau. Ce numéro peut par exemple correspondre à l'identifiant du gestionnaire de réseau.

G. Particularité d'accès. Cochez cette case si l'accès au point d'eau nécessite de prendre des précautions. Une fenêtre s'ouvrira vous demandant si l'accès au point d'eau peut engendrer un indisponibilité. Cela peut être le cas si le point d'eau est inaccessible aux engins et aux hommes. Précisez dans le champ « **Accessibilité** » les particularités d'accès.

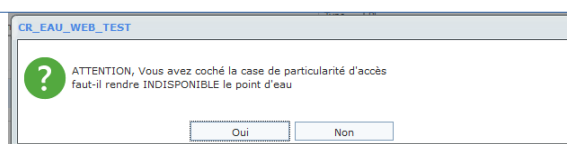

H. Problème de signalisation. Si le point d'eau n'est pas numéroté, cochez cette case.

I. Privé. Si le point d'eau appartient à un réseau et/ou établissement privé, cochez cette case. Merci d'indiquer dans le champ « **Commentaire général** » le nom, ainsi que les coordonnées du propriétaire.

J. Aménagements. Mentionnez tous les aménagements spéciaux en place pour le point d'eau.

K. Vannes de coupure. Pour les hydrants, ce champ permet de décrire l'emplacement des vannes de coupure.

3.1.2 - Le remplissage de la fiche d'un nouveau point d'eau. L'onglet « Ressources »

3.1.2.1 - Hydrants

Pour les hydrants, l'onglet des ressources contient les champs Débits, Diamètres, Acteur externe, Pressions et Type de réseau. Les diamètres (**A.**) doivent être obligatoirement renseignés. Si vous n'avez pas connaissance de cette information, il suffit d'enregistrer une valeur « Inconnue » ou « Non renseignée » dans le paramètre correspondant.

3.1.2.2 - Réserves

Pour l'ensemble des réserves, l'onglet des ressources ne contient que le volume, ou l'annotation « inépuisable » ou volume inconnu. Il est possible de renseigner le type d'engin pouvant y accéder (« **Accès** ») ainsi que le diamètre de la ligne d'aspiration si une aire d'aspiration est aménagée.

3.1.3 - Le remplissage de la fiche d'un nouveau point d'eau. L'onglet « Etat »

Cet onglet vous servira surtout pour indiquer la mise en service du point d'eau. Si le point d'eau n'est pas encore opérationnel, cochez la case « **Indisponible** » et entrez la date du jour dans la case « **du** » et la date de mise en service dans la case « **au** ».

Identification > Accueil > Sélection des Points d'eau > Détails d'un point d'eau 2020

Implantation: <Voie publique>
Commune: RODEZ
CIS (2): 1er appel RODEZ, 2ème appel RODEZ
N° dans la voie: <Inconnue>
Voie: <Inconnue>
Précision d'adresse:
Type: Bouche Incendie
Famille: Hydrants, Genre: Bouches

Point d'eau EN PROJET
État: Anomalies: Accès: Sign.

N°: 12202- P05
Type: Bouche Incendie
Famille: Hydrants, Genre: Bouches

Visualisation historique: précédente, suivante

Situation, Ressources, **État**

Anomalie(s) répertoriée(s):
02 ☐ Point d'eau Inaccessible
04 ☐ Carré de manoeuvre HS
06 ☐ 1/2 raccord détérioré ou cassé
11 ☐ Visibilité difficile
12 ☐ Problème d'étanchéité
15 ☐ Couvreclé cassé ou absent
16 ☐ Absence de numérotation
18 ☐ Problème d'adresse
19 ☐ Mauvaise position cartographique
20 ☐ PEI Inexistant / Non trouvé

Etat du point d'eau:
☒ En service
☐ Indisponible
du 31 à 31
au 31 à 31

Autres anomalies:
Observations:

Commentaire général:
Mis à jour le par

Une fois l'ensemble des informations renseignées, cliquez sur « **OK** ».

3.2 - Modification d'un point d'eau.

Après vous être connecté, cliquez sur le bouton « **Fiches** » de l'onglet « **Tableau de résultats** ».

Identification > Accueil > Sélection des Points d'eau 2020

Critères de sélection Tableau de résultats Cartographie Synthèses et Statistiques

| Ets | Insee | Commune | N° | Type | État | Ano | Acc | Sig | Adresse | Tournée | CS1 | Nom du CS1 |
|---------------|-------|----------------|-------|------|------|-----|-----|-----|---|---------|-----|----------------|
| Voie publique | 12001 | AGEN D'AVEYRON | P01 | PI | ✗ | | | | ZA DE CAYLUS II | | 500 | RODEZ |
| Voie publique | 12001 | AGEN D'AVEYRON | 00001 | PI | ✓ | ✓ | ✓ | ✓ | PI PREVU DANS EXTENSION DE LA ZONE - DOSSIER CONSERVE - ABSENT AU 23/08/16 | | 550 | PONT DE SALARS |
| Voie publique | 12001 | AGEN D'AVEYRON | 00002 | PI | ✓ | ✓ | ✓ | ✓ | ISSANCHOU LE BAS LIEU-DIT ISSANCHOU LE BAS COTE DROIT EN MONTANT CONTRE L'ESPACE RESERVE AUX CONTAINERS POUBELLES | | 550 | PONT DE SALARS |
| Voie publique | 12001 | AGEN D'AVEYRON | 00004 | PA | ✓ | ✓ | ✓ | ✓ | LA PRADE LIEU-DIT LA PRADE EN RETRAIT DERRIERE LE DERNIER BATIMENT DE PIERRES SUR LA GAUCHE EN TRAVERSANT LA FERME | Validée | 500 | RODEZ |
| Voie publique | 12001 | AGEN D'AVEYRON | 00005 | PI | ✓ | ✓ | ✓ | ✓ | ROUTE DE SEGUR CENTRE BOURG AGEN D'AVEYRON A GAUCHE 5m EN RETRAIT DE LA RD 29, 10m APRES LE DEPART DU CHEMIN VERS LE LIEU LES FOURS A CHAUX | Validée | 500 | RODEZ |
| Voie publique | 12001 | AGEN D'AVEYRON | 00006 | PI | ✓ | ✓ | ✓ | ✓ | CHEMIN DE CAMPAN CENTRE BOURG AGEN D'AVEYRON FACE AU N°2, DEVANT LE BATIMENT PROFESSIONNEL A L'ANGLE DU CHEMIN PIERRE VERNHET | Validée | 500 | RODEZ |
| Voie publique | 12001 | AGEN D'AVEYRON | 00007 | PI | ✓ | ✓ | ✓ | ✓ | RUE JEAN BOUDOU | Validée | 500 | RODEZ |

APERÇU
Critères
Fiches
Nouveau PEI
Exporter
Nombre 9 346
Indispo. 772

LEGENDE :
Couleur de ligne
PEI archivé
PEI en projet
Gris à noir :
PEI implanté
Gris Clair :
Sans tournée
période échue
Gris foncé :
Tournée
non réalisée
Noir :
Tournée
réalisée

2. cliquez sur « **Modifier** »

Identification > Accueil > Sélection des Points d'eau > Détails d'un point d'eau 2020

Implantation <Voie publique>
Commune RODEZ
CIS (1) 1er appel RODEZ

N° dans la voie Voie
RUE DE LA COMTESSE CECILE

Visualisation historique
Précision d'adresse
CENTRE BOURG RODEZ
SUR LE TROTTOIR ENTRE LE N°12 ET LE N°14
(IMMEUBLES LES TERRASSES DU MIDI)

Situation Ressources État Localisation Documents (1)

Implanté
Archivé
En Projet

Position SIG X 666496
Y 6361010
Position parc. 1821
Num. alternatif
Mis en service le 31
Attestation de réception

Service des eaux SERVICE DES EAUX VILLE DE RODEZ

Tél. principal
Astreinte

Commentaire général

Point d'eau EN SERVICE et CONFORME
État Anomalies Accès Sign.
N° 12202-00001
Type Poteau Incendie
Famille Hydrants Genre Poteaux

Nouveau
Modifier
Imprimer

Accessibilité
Aménagements
Vannes de coupure

Mis à jour le 15/09/2020
par CAUSSE EMMANUEL

Vous ne pouvez pas modifier la numérotation du point d'eau. Tout numéro attribué à un point d'eau est définitif.

3.2.1 - La mise à jour d'un point d'eau. L'onglet « Situation »

Situation Ressources État Documents (1)

Implanté Archivé En Projet

Position SIG X 666496 Y 6361010

Position parc. 1821

Num. alternatif

Mis en service le 31/12/2016

Attestation de réception

Service des eaux SERVICE DES EAUX VILLE DE RODEZ

Tél. principal Astreinte

Commentaire général

Particularité d'accès Problème de signalisation Privé Terrain privé

Accessibilité

Aménagements

Vannes de coupure

Mis à jour le 15/09/2020 par CAUSSE EMMANUEL

Annuler pos.

Seuls ces champs peuvent être modifiés. Reportez vous au chapitre « Création d'un point d'eau » pour connaître les informations nécessaires au remplissage.

Le champ « Service des eaux » n'apparaîtra pas dans le cas de réserves.

3.2.2 - La mise à jour d'un point d'eau. L'onglet « Ressources »

3.2.2.1 - Hydrants

Situation Ressources État Documents (1)

Anomalie(s) de performance *

Acteur externe

Contrôle hydraulique le 30/12/2016

par Autre acteur

Débit

Maxi 0,00 m3/h

A 1 bar 60,00 m3/h

Pressions

Statique 5,00 bars

Dynamique 0,00 bars

Diamètres

Alimentation 100 mm

Sortie 100 mm

Type de réseau

Ramifié Inconnu Maillé Eau brute Surpressé Non Oui

Tournée de reconnaissance opérationnelle

N° 000009 / Exportée

Planifiée le 14/09/2020

Réalisée le 14/09/2020

Contrôlée le 15/09/2020

Validée le 15/09/2020

Heure de réalisation à Matin Après-midi Non renseigné

Dernière reconnaissance operat. le 14/09/2020

Dernier contrôle technique le 30/12/2016

Mis à jour le 15/09/2020 par CAUSSE EMMANUEL

Commentaire général

En tant que sapeur-pompier, vous pouvez renseigner les diamètres et le type de réseau si vous les connaissez mais pas les dates de tournées de reconnaissance opérationnelle. Pour toute information, vous pouvez inscrire un commentaire dans « **Commentaire général** ».

3.2.2.2 - Réserves

En tant que sapeur-pompier, vous pouvez modifier les données « **Ressources** » des réserves, la ré-alimentation et le type d'engin accessibles à la réserve. Pour toute information, inscrivez un commentaire dans « **Commentaire général** ».

3.2.3 - La mise à jour d'un point d'eau. l'onglet « État ».

Cet onglet vous permet de définir des anomalies constatées pour chaque point d'eau mais aussi de définir la disponibilité de ce dernier.

Sur la partie gauche, vous pouvez cocher les anomalies prédéfinies par le S.D.I.S. En fonction des anomalies cochées, la partie droite de cet onglet se mettra automatiquement à jour.

A. Si vous cochez une anomalie noire, cela cochera automatiquement « Avec anomalies ».

A. + B. Si vous cochez une anomalie bleue, cela cochera automatiquement « Avec anomalies » et « Non conforme ».

A. + B. + C. + E. Si vous cochez une anomalie rouge, cela cochera automatiquement « Avec anomalies », « Non conforme » et « Indisponible ». Il faudra alors renseigner la période d'indisponibilité.

F. Autres anomalies. Si vous constatez une anomalie autre que celles répertoriées par le S.D.I.S. indiquez ici ses caractéristiques.

G. Observations. Indiquez ici toutes informations permettant la gestion de l'état du point d'eau.

Dans le cas où la mise à jour concernerait un point d'eau qui passerait de l'état « **Indisponible** » à « **En service** », cochez la case « **En service** ». Veillez à vérifier que les cases « **Avec anomalies** » et « **Non conforme** » sont bien décochées si l'ensemble des anomalies ont bien été résolues.

3.2.4 - La mise à jour d'un point d'eau. L'onglet « Documents ».

Vous pouvez, pendant une session de mise à jour, ajouter ou supprimer des documents permettant une meilleure connaissance du point d'eau. Ces documents peuvent concerner des plans et ou des photos pour permettre une meilleure localisation du point d'eau dans le cas d'erreurs sur la position ou l'adresse. Ils peuvent aussi concerner les attestations de réception du point d'eau. La case « **Attestation de réception** » de l'onglet « **Situation** » sera alors à cocher.

| Index | Titre | Type |
|-------|--------|------|
| 1 | 202001 | jpg |

Ajouter Supprimer Éditer Extraire

Mis à jour le 15/09/2020
par CAUSSE EMMANUEL

Pour ajouter un document, cliquez sur « Ajouter ». Une fois chargé, ce dernier apparaîtra dans la liste à la suite des documents déjà existants. Attention la taille des documents ne peut pas dépasser 2,5 Mo.

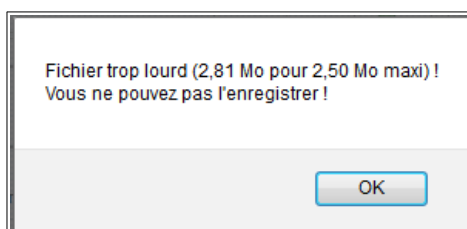

Vous pouvez aussi récupérer les documents de chaque point d'eau. Pour cela cliquez sur « Extraire ».

Une fois l'ensemble des éléments du point d'eau mis à jour, cliquez sur « **OK** ».

4 - GESTION DES TOURNÉES.

Pour accéder aux tournées, cliquez sur « **Reconnaitances et contrôles** ». En tant que « **Valideur** », vous pouvez créer, modifier et valider les tournées. Le compte « **Collecteur** » ne peut qu'entrer les informations sur la réalisation des tournées.

4.1 - Sélection des tournées

Vous accédez à l'interface de gestion des tournées. Cette dernière est composée de deux parties :

La partie supérieure permet, par le choix de différents paramètres (communes, planification...) de sélectionner les tournées existantes. L'onglet « **Tournées, Points d'eau** » affiche l'ensemble des tournées correspondant aux paramètres sélectionnés.

L'onglet « **Cartographie** » permet de localiser sur la cartographie l'ensemble des points d'eau de la tournée choisie.

Identification > Accueil > Gestion des tournées 2020

| | | | | | | | | | | |
|--------------|----------|----------------|----------|-------------|--------|-----------|-------|-------------|-------|----------------------------|
| Groupement | Rodez | Tournées | Toutes | Campagne | 2020 | Prévue(s) | du 31 | Réalisée(s) | du 31 | Gérer |
| C.I.S. | RODEZ | Non Planifiées | 20 33,8% | | | au 31 | | au 31 | | |
| Commune | <Toutes> | Planifiées | 1 1,6% | Type | Toutes | | | | | Imprimer |
| Implantation | <Toutes> | Réalisées | 5 8,4% | Ctrl. Tech. | | | | | | 59 tournée(s) |
| Description | | Contrôlées | 1 1,6% | Reco. Opé. | | | | | | Rafraichir |
| Commentaire | | Validées | 32 54,2% | | | | | | | |

Situation: Tournées, Points d'eau **Cartographie** Situation

Liste des 14 point(s) d'eau de la tournée N°000001
Commune de AGEN D'AVEYRON - C.I.S. de RODEZ

Open Street Map

Couche OSM ☒ Visible

IGN

Photographies aériennes ☐ Visible

Bâtiments ☐ Visible

Hydrographie ☐ Visible

Carroyage DFCI ☐ Visible

Routes ☐ Visible

Limites administratives ☐ Visible

Carte IGN ☐ Visible

Cadastre ☐ Visible

Point d'eau et étiquette. Le numéro de gauche correspond au numéro unique du point d'eau. Le numéro entre parenthèses correspond au numéro d'ordre dans la tournée.

L'onglet « **Situation** » affiche, sous forme de tableau de bord l'état des tournées par centre de secours, par commune.

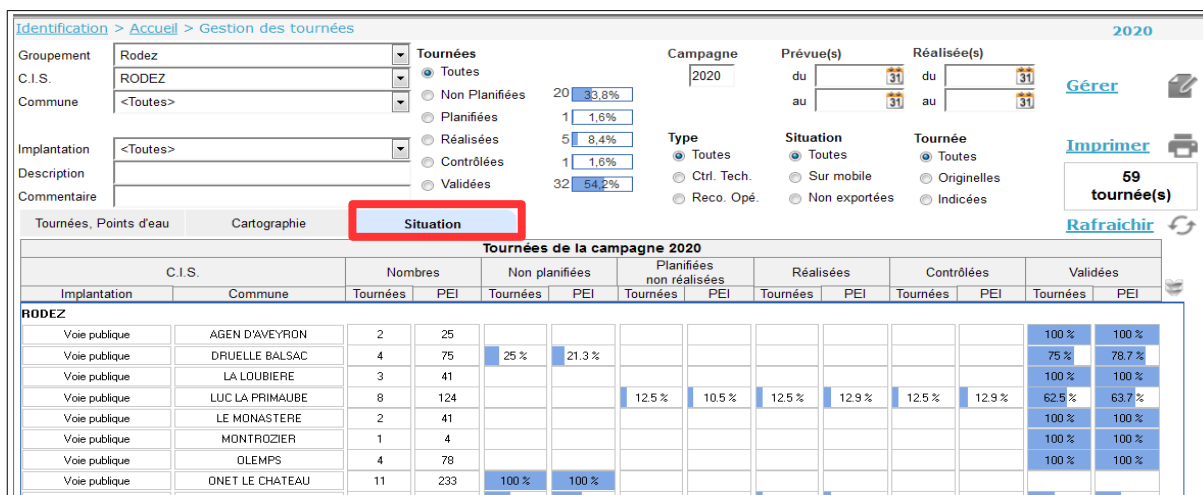

Le tableau du bas affiche les points d'eau de la tournée sélectionnée, dans l'ordre de la tournée. Le bouton « **Points d'eau** » permet d'en parcourir les fiches dans le même ordre, pour visualiser ou pour y reporter les informations de la tournée **à partir du moment où cette dernière a été « Réalisée »**.

13/14 PEI visité(s)

Liste des 14 point(s) d'eau de la tournée N°000001
Commune de AGEN D'AVEYRON - C.I.S. de RODEZ

| N° | Type | Adresse | Vu | Visité le | Etat | Ano. | Acc. | Sig. |
|-------|-----------------|---|----|------------|------|------|------|------|
| 00017 | Poteau Incendie | LOTISSEMENT LES LIGNES LIEU-DIT SANSAC EN FACE EN DESCENDANT DANS LE LOTISSEMENT DANS LE VIRAGE A DROITE A 90° | | 11/03/2020 | ✓ | ✓ | ✓ | ✓ |
| 00016 | Poteau Incendie | PLACE DU DIX NEUF MARS 1962 LIEU-DIT SANSAC VERS LA GAUCHE SUR LA PLACE A 55m DE LA RD 29 ET A 25m DERRIERE LE LAVOIR | | 11/03/2020 | ✗ | i | ✓ | ✓ |
| 00010 | Poteau Incendie | AGEN D'AVEYRON - RD 29 CENTRE BOURG AGEN D'AVEYRON EN BORDURE DE LA RD 29, A 20m COTE DROIT AU DEPART DE LA ROUTE VERS FRAYSSINHES (RD 56) | | 11/03/2020 | ✗ | i | ✓ | ✓ |
| 00021 | Poteau Incendie | CHEMIN DE CANTESERP CENTRE BOURG AGEN D'AVEYRON COTE GAUCHE DE LA ROUTE VERS LA MOITIE DE LA VOIE | | 11/03/2020 | ✓ | ✓ | ✓ | i |

4.2 - Affichage de tournées

Le bouton « **Gérer** » du tableau des tournées ouvre la fenêtre de gestion du descriptif de la tournée sélectionnée. Elle donne accès à la modification ou à la visualisation cartographique de la tournée.

| Nom du C.I.S. | Tournée | Ind. | Commune | Description | Type | Avancement | Etat | Date prévue |
|---------------|---------|------|----------------|-------------|------------|------------|---------------|-------------|
| RODEZ | 000001 | | AGEN D'AVEYRON | | Reco. Opé. | | Validée | 11/03/2020 |
| RODEZ | 000002 | | AGEN D'AVEYRON | | Reco. Opé. | | Validée | 18/05/2020 |
| RODEZ | 000001 | | DRUELLE BALSAC | | Reco. Opé. | | Validée | 08/05/2020 |
| RODEZ | 000002 | | DRUELLE BALSAC | | Reco. Opé. | | Validée | 13/05/2020 |
| RODEZ | 000003 | | DRUELLE BALSAC | | Reco. Opé. | | Validée | 01/09/2020 |
| RODEZ | 000004 | | DRUELLE BALSAC | | Reco. Opé. | | Non planifiée | |
| RODEZ | 000001 | | LA LOUBIERE | | Reco. Opé. | | Validée | |
| RODEZ | 000002 | | LA LOUBIERE | | Reco. Opé. | | Validée | 14/05/2020 |
| RODEZ | 000003 | | LA LOUBIERE | | Reco. Opé. | | Validée | 18/05/2020 |

Liste des 24 point(s) d'eau de la tournée N°000004
Commune de ONET LE CHATEAU - C.I.S. de RODEZ

Il est ainsi possible d'en modifier :

Identification > Accueil > Gestion des tournées > Fiche d'une tournée de points d'eau 2020

Campagne 2020 C.I.S. BASSIN Mis à jour le 29/01/2020
 Tournee 000001 / 0 Commune BOISSE PENCHOT par Admin DECI OK Annuler X

Type de visite
☐ Contrôle technique
☒ Reconnaissance opérationnelle Implantation <Voie Publique> ☐ Exportée sur appareil mobile
 Description

Etat
☒ Non planifiée
☐ Planifiée
☐ Réalisée
☐ Contrôlée
☐ Validée

Personnels du service des eaux **Personnels de la commune**

Commentaires de la tournée

Agents présents

| N°mat. | Agent(s) présent(s) | Heure deb | Heure fin | V/P |
|--------|---------------------|-----------|-----------|-----|
| | | | | |

Points d'eau de la commune non affectés à une tournée

| N° | Type | Adresse |
|-------|-----------------|---|
| 00019 | Poteau Incendie | ROUTE RD 840 - EX RN 140 ZONE D'ACTIVITES DE BOISSE PENCHOT - RD* COTE DROIT DE LA VOIE A L'ENTREE DE LA ZA, 15m AVANT LE PORTAIL |
| 00014 | Poteau Incendie | LES TANNINS - RD 840 LIEU-DIT LES TANNINS - RD 840 A GAUCHE EN BORDURE DE LA RD 840, EN POINTE DE LA VOIE QUI DESCEND VERS LA CHAUDRONNERIE DU BASSIN |

Points d'eau affectés à la tournée

| Ordre | N° | Type | Adresse |
|-------|-------|------------------|--|
| 1 | 00005 | Prise Accessoire | MALAVAL LIEU-DIT MALAVAL COTE GAUCHE EN BORDURE DE LA ROUTE VERS LIGAL, AU NIVEAU DE LA CROIX APRES LA DERNIERE MAISON |
| 2 | 00003 | Poteau Incendie | LE VERT LIEU-DIT LE VERT COTE GAUCHE DE LA ROUTE A L'ANGLE DU 1er CHEMIN SUR LA GAUCHE EN ENTRANT DANS LE LIEU DIT |

Adresse contenant Suivant>>

Liste des points d'eau de la commune n'ayant pas été intégrés dans une tournée. Permet de vérifier qu'aucun point d'eau de la commune n'a été oublié lors de l'élaboration des tournées.

Liste des points d'eau de la tournée selon l'ordre déterminé lors de la création de la tournée.

A. L'état de la tournée.

B. Personnels du service des eaux. Personnels de la commune. Les personnels hors S.D.I.S. présents lors de la tournée. Il est ainsi possible d'associer les personnels du service des eaux et de la commune.

C. es personnels S.D.I.S. allant ou ayant réalisés la tournée.

D. Commentaire de la tournée. De rajouter des commentaires sur la réalisation de la tournée.

E. Les points d'eau de la tournée.

4.3 - Gestion des tournées

4.3.1 - Création d'une tournée

Après vous être connecté et avoir cliqué sur « **Reconnaitances et contrôles** », cliquez sur « **Nouveau** ». les champs suivant correspondent à

A. Tournée. La partie de gauche indique le numéro de la tournée. La partie de droite indique s'il existe une sous-tournée et son numéro. Les numéros de tournée et sous-tournée sont incrémentés automatiquement par C.I.S. et commune.

B. Type de visite. Non modifiable. En effet, les tournées sont uniquement destinées à la reconnaissance opérationnelle effectuées par les sapeurs-pompiers.

C. Gestion de la tournée. Quand vous créez la tournée, et en début de chaque année, elle est, par défaut, « **Non planifiée** ». Pour la planifier, cocher la case « **Planifiée** » et entrez la date prévue. Lors de la réalisation et avant d'entrer les informations collectées sur les différents points d'eau, il faut choisir la case

« **Réalisée** » et entrer la date correspondante. Lorsque toutes les informations sont renseignées, le chef de centre ou le « **Valideur** » de tournée du centre devra cocher « **Validée** » afin de figer la tournée et générer la sous-tournée en cas de reliquats. L'état « **Contrôlée** » permet une validation supplémentaire avant la validation de la tournée et donc sa clôture.

D. Sélection de la zone de la tournée. Vous devez choisir le nom de la commune dans la liste déroulante, pour faire apparaître (**E.**) les points d'eau de la commune que vous voulez insérer dans la tournée.

E. Points d'eau de la commune non planifiés sur une tournée. Le champ « **Adresse contenant** » permet de sélectionner les points d'eau selon des informations d'adresse.

F. Points d'eau de la commune planifiés sur une tournée.

4.3.2 - Sélection des points d'eau d'une nouvelle tournée.

4.3.2.1 - Sélection manuelle.

| N° | Type | Adresse |
|-----|-----------------|---|
| P01 | Poteau Incendie | ZA DE CAYLUS II PI PREVU DANS EXTENSION DE LA ZONE - DOSSIER CONSERVE - ABSENT AU 23/08/16 |
| | | |
| | | |
| | | |
| | | |
| | | |
| | | |
| | | |
| | | |

Adresse contenant [Suivante>>](#)

| Ordre | N° | Type | Adresse |
|-------|-------|------------------|---|
| 1 | 00017 | Poteau Incendie | LOTISSEMENT LES LIGNES LIEU-DIT SANSAC EN FACE EN DESCENDANT DANS LE LOTISSEMENT DANS LE VIRAGE A DROITE A 90° PLACE DU DIX NEUF MARS 1962 |
| 2 | 00016 | Poteau Incendie | LIEU-DIT SANSAC VERS LA GAUCHE SUR LA PLACE A 55m DE LA RD 29 ET A 25m DERRIERE LE LAVOIR |
| 3 | 00010 | Poteau Incendie | AGEN D'AVEYRON - RD 29 CENTRE BOURG AGEN D'AVEYRON EN BORDURE DE LA RD 29, A 20m COTE DROIT AU DEPART DE LA ROUTE VERS FRAYSSINHES (RD 56) |
| 4 | 00021 | Poteau Incendie | CHEMIN DE CANTESERP CENTRE BOURG AGEN D'AVEYRON COTE GAUCHE DE LA ROUTE VERS LA MOITIE DE LA VOIE |
| 5 | 00004 | Prise Accessoire | LA PRADE LIEU-DIT LA PRADE EN RETRAIT DERRIERE LE DERNIER BATIMENT DE DIEPDES, SUR LA GAUCHE EN TRAVERSANT LA |

L'élaboration d'une tournée consiste donc à extraire certains points d'eau du tableau de gauche (« **Points d'eau de la commune non planifiés sur une tournée** ») pour les glisser dans celui de droite (« **Points d'eau de la commune planifiés sur une tournée** »), contenant les points d'eau de la tournée courante. Utilisez pour cela les boutons situés entre les deux tableaux ou par double clic pour faire passer le point d'eau d'un tableau à un autre.

La simple flèche permet de déplacer les éléments sélectionnés d'un tableau vers l'autre.

La double flèche déplace la totalité des éléments d'un tableau vers l'autre

Les flèches haut et bas permettent d'ordonner manuellement les points d'eau dans la tournée.

4.4 - Réalisation des tournées

4.4.1 - Impression de la tournée pour le terrain.

Pour récupérer la feuille de tournées, cliquez sur « Imprimer ».

Identification > Accueil > Gestion des tournées

2020

Groupeement: <Tous> C.I.S.: RODEZ Commune: <Toutes>

Implantation: <Toutes> Description: Commentaire:

Tournées

- Toutes: 19 (32.2%)
- Non Planifiées: 1 (1.6%)
- Planifiées: 6 (10.1%)
- Réalisées: 1 (1.6%)
- Contrôlées: 32 (54.2%)
- Validées:

Campagne: 2020

Prévue(s): du 31 au 31 Réalisée(s): du 31 au 31

Type: Toutes, Ctrl. Tech., Reco. Opé.

Situation: Toutes, Sur mobile, Non exportées

Tournée: Toutes, Originelles, Indicées

Nouveau, Gérer, Supprimer, Imprimer (highlighted), 59 tournée(s), Rafraîchir

| Nom du C.I.S. | Tournée | Ind. | Commune | Description | Type | Avancement | Etat | Date prévue |
|---------------|---------|------|----------------|-------------|------------|------------|---------------|-------------|
| RODEZ | 000001 | | AGEN D'AVEYRON | | Reco. Opé. | | Validée | 11/03/2020 |
| RODEZ | 000002 | | AGEN D'AVEYRON | | Reco. Opé. | | Validée | 18/05/2020 |
| RODEZ | 000001 | | DRUELLE BALSAC | | Reco. Opé. | | Validée | 08/05/2020 |
| RODEZ | 000002 | | DRUELLE BALSAC | | Reco. Opé. | | Validée | 13/05/2020 |
| RODEZ | 000003 | | DRUELLE BALSAC | | Reco. Opé. | | Validée | 01/09/2020 |
| RODEZ | 000004 | | DRUELLE BALSAC | | Reco. Opé. | | Non planifiée | |
| RODEZ | 000001 | | LA LOUBIERE | | Reco. Opé. | | Validée | |
| RODEZ | 000002 | | LA LOUBIERE | | Reco. Opé. | | Validée | 14/05/2020 |
| RODEZ | 000003 | | LA LOUBIERE | | Reco. Opé. | | Validée | 18/05/2020 |

13/14 PEI visité(s)

Liste des 14 point(s) d'eau de la tournée N°000001
Commune de AGEN D'AVEYRON - C.I.S. de RODEZ

PEI visité, PEI non visité, Fiche

| N° | Type | Adresse | Vu | Visité le | Etat | Ano. | Acc. | Sig. |
|-------|-----------------|---|----|------------|------|------|------|------|
| 00017 | Poteau Incendie | LOTISSEMENT LES LIGNES LIEU-DIT SANSAC EN FACE EN DESCENDANT DANS LE LOTISSEMENT DANS LE VIRAGE A DROITE A 90° | | 11/03/2020 | | | | |
| 00016 | Poteau Incendie | PLACE DU DIX NEUF MARS 1962 LIEU-DIT SANSAC VERS LA GAUCHE SUR LA PLACE A 55m DE LA RD 29 ET A 25m DERRIERE LE LAVOIR | | 11/03/2020 | | | | |
| 00010 | Poteau Incendie | AGEN D'AVEYRON - RD 29 CENTRE BOURG AGEN D'AVEYRON EN BORDURE DE LA RD 29, A 20m COTE DROIT AU DEPART DE LA ROUTE VERS FRAYSSINHES (RD 56) | | 11/03/2020 | | | | |
| 00021 | Poteau Incendie | CHEMIN DE CANTESERP CENTRE BOURG AGEN D'AVEYRON COTE GAUCHE DE LA ROUTE VERS LA MOITIE DE LA VOIE | | 11/03/2020 | | | | |

Cette fiche est entièrement paramétrable. Sur la partie droite, il est possible d'y ajouter les valeurs du contrôle technique ainsi que les dernières anomalies associées à chaque point d'eau.

Impression de la feuille de tournée

Retour

Imprimer

- ☒ Le tableau des pressions
 - ☒ Avec valeurs
- ☒ Le tableau des débits
 - ☒ Avec valeurs
- ☒ Le tableau des volumes
 - ☒ Avec valeurs
- ☐ La numérotation alternative
- ☒ Les anomalies et observations

Annexe

- ☐ Liste des anomalies
- ☐ Carte de la tournée
- Type: Urbain_5
- ☒ Vue d'ensemble
- ☐ Itinéraire
 - ☐ Vue d'ensemble
 - ☐ Tracé
 - ☐ Optimisé
- ☐ Fiches des PEI

Imprimer

2020

Fiche d'une tournée

24/09/2020
 Tournée validée

C.I.S. 500 RODEZ

Tournée N° 000001

Commune de 12001 AGEN D'AVEYRON

Sous-commune 500 RODEZ

Date prévisionnelle 11/03/2020

Date de réalisation 11/03/2020

Personnels du SDIS :

Personnels de la commune :

Personnels du service des eaux :

Type Reconnaissances opérationnelles

Commentaire de la tournée :

Hydrants

| N° | Type | Adresse | Diam. d'alim. | Diam. de sortie | Débits en m³/h | | | Pressions | | Heure | Etat | Anomalie | Accès | Signal | Anomalies | Observations |
|----|------|---|---------------|-----------------|----------------|---------|-----------|-----------|-----------|------------|------|----------|-------|--------|---|--|
| | | | | | Maxi | A 1 bar | A 0,6 bar | Statique | Dynamique | | | | | | | |
| 17 | PI | LOTISSEMENT LES LIGNES LIEU-DIT SANSAC EN FACE EN DESCENDANT DANS LE LOTISSEMENT DANS LE VIRAGE A DROITE A 90° | 100 | 100 | 80 | | | 7,0 | | Après midi | ✓ | ✓ | ✓ | ✓ | | Contrôle technique d'un acteur externe au SDIS en 2016 |
| 18 | PI | PLACE DU DIX NEUF MARS 1002 LIEU-DIT SANSAC VERS LA GAUCHE SUR LA PLACE A 55m DE LA RD 20 ET A 25m DERRIERE LE LAVOIR | 140 | 100 | 110 | | | 7,0 | | Après midi | ✗ | ✓ | ✓ | ✓ | Absence de numérotation | Contrôle technique d'un acteur externe au SDIS en 2016 |
| 19 | PI | AGEN D'AVEYRON - RD 20 CENTRE BOURG AGEN D'AVEYRON EN BORDURE DE LA RD 20, A 20m COTE DROIT AU DEPART DE LA ROUTE VERS FRAYSSINES (RD 50) | 140 | 100 | 150 | | | 7,0 | | Après midi | ✗ | ✓ | ✓ | ✓ | 1/2 raccord détérioré ou cassé Absence de numérotation PI percuté par une VL. Capot et raccord cassés | Contrôle technique d'un acteur externe au SDIS en 2016 |
| 21 | PI | CHEMIN DE CANTESERP CENTRE BOURG AGEN D'AVEYRON COTE GAUCHE DE LA ROUTE VERS LA MOITE DE LA VOIE | 110 | 100 | 80 | | | 7,0 | | Après midi | ✓ | ✓ | ✓ | ✓ | NUMEROTATION DE L'APPAREIL 08PN10 | Contrôle technique d'un acteur externe au SDIS en 2016 |

Tournée n°000001 de AGEN D'AVEYRON

1/3

Sur la partie gauche, il est possible de rajouter des informations permettant de faciliter la tournée.

« **La liste des anomalies** » permet d'obtenir le glossaire des anomalies répertoriées en fin de feuille de tournées. Elles sont listées par champ d'application.

2020

Fiche d'une tournée

24/09/2020
 Tournée validée

Glossaire des anomalies

| Application | Code | Désignation | Sélection automatique | Indisponible | Non Conforme |
|-----------------|------|--|--------------------------|-------------------------------------|-------------------------------------|
| TOUS | | | | | |
| | 06 | 1/2 raccord détérioré ou cassé | <input type="checkbox"/> | <input checked="" type="checkbox"/> | <input type="checkbox"/> |
| | 11 | Visibilité difficile | <input type="checkbox"/> | <input type="checkbox"/> | <input checked="" type="checkbox"/> |
| | 12 | Problème d'étanchéité | <input type="checkbox"/> | <input type="checkbox"/> | <input checked="" type="checkbox"/> |
| | 16 | Absence de numérotation | <input type="checkbox"/> | <input type="checkbox"/> | <input checked="" type="checkbox"/> |
| | 18 | Problème d'adresse | <input type="checkbox"/> | <input type="checkbox"/> | <input type="checkbox"/> |
| | 19 | Mauvaise position cartographique | <input type="checkbox"/> | <input type="checkbox"/> | <input type="checkbox"/> |
| | 20 | PEI Inexistant / Non trouvé | <input type="checkbox"/> | <input type="checkbox"/> | <input checked="" type="checkbox"/> |
| HYDRANTS | | | | | |
| | 02 | Point d'eau Inaccessible | <input type="checkbox"/> | <input checked="" type="checkbox"/> | <input type="checkbox"/> |
| Poteaux | 03 | Volant HS et carré de manoeuvre absent | <input type="checkbox"/> | <input checked="" type="checkbox"/> | <input type="checkbox"/> |
| Bouches | 04 | Carré de manoeuvre HS | <input type="checkbox"/> | <input checked="" type="checkbox"/> | <input type="checkbox"/> |
| Poteaux | 13 | Manque bouchon obturateur | <input type="checkbox"/> | <input type="checkbox"/> | <input checked="" type="checkbox"/> |
| Poteaux | 14 | Capot cassé ou absent | <input type="checkbox"/> | <input type="checkbox"/> | <input checked="" type="checkbox"/> |
| Bouches | 15 | Couvercle cassé ou absent | <input type="checkbox"/> | <input type="checkbox"/> | <input checked="" type="checkbox"/> |
| Poteaux | 17 | Peinture en mauvais état | <input type="checkbox"/> | <input type="checkbox"/> | <input checked="" type="checkbox"/> |
| RESERVES | | | | | |
| | 01 | Point d'eau Inaccessible | <input type="checkbox"/> | <input checked="" type="checkbox"/> | <input type="checkbox"/> |
| Artificiel | 05 | Vanne de manoeuvre HS | <input type="checkbox"/> | <input checked="" type="checkbox"/> | <input type="checkbox"/> |
| | 07 | Citerne ou bassin vide | <input type="checkbox"/> | <input checked="" type="checkbox"/> | <input type="checkbox"/> |

Tournée n°000001 de AGEN D'AVEYRON

4/4

En cochant « **Carte de la tournée** » on obtient une vue cartographique de la tournée. Avec l'option « **Vue d'ensemble** » cela affiche l'ensemble des points d'eau de la tournée sur une seule carte.

Point d'eau et étiquette. Le numéro sur fond blanc correspond au numéro unique du point d'eau. Le numéro sur fond vert correspond au numéro d'ordre dans la tournée.

Identification > Accueil > Gestion des tournées > Fiche d'une tournée de points d'eau 2020

Campagne 2020 C.I.S. RODEZ Mis à jour le 01/07/2020
 Tournée 000001 / 0 Commune LUC LA PRIMAUBE par CIS RODEZ **OK**
Annuler

Type de visite
☐ Contrôle technique
☒ Reconnaissance opérationnelle
 Implantation <Voie Publique> ☐ Exportée sur appareil mobile
 Description

Etat
☐ Non planifiée
☐ Planifiée
☒ Réalisée 27/02/2020
☐ Contrôlée
☐ Validée

Personnels du service des eaux Personnels de la commune

Commentaires de la tournée

Agents présents

| N°mat. | Agent(s) présent(s) | Heure deb | Heure fin | V/P |
|--------|---------------------|-----------|-----------|-----|
| | | | | |
| | | | | |

Points d'eau de la commune non affectés à une tournée

| N° | Type | Adresse |
|----|------|---------|
| | | |
| | | |
| | | |
| | | |
| | | |
| | | |
| | | |
| | | |
| | | |
| | | |

Points d'eau affectés à la tournée

| Ordre | N° | Type | Adresse |
|-------|-------|------------------|---|
| 1 | 00702 | Etang | COTE DES PRES LONGS LIEU-DIT RUOLS COTE DROIT EN DESCENDANT LE CHEMIN |
| 2 | 00047 | Prise Accessoire | RUE DU BOIS DE L'OURS RUE DU BOIS DE L'OURS LIEU-DIT RUOLS DEVANT LE N° 7, COTE DROIT DU PORTAIL |
| 3 | 00045 | Prise Accessoire | PLACE DU VIEUX HAMEAU LIEU-DIT RUOLS |
| 4 | 00046 | Prise Accessoire | RUE DU BOIS DE L'OURS RUE DU BOIS DE L'OURS LIEU-DIT RUOLS COTE DROIT DE LA VOIE A 120m DE LA ROUTE D'AMPIAC (RD 543) |
| 5 | 00043 | Poteau Incendie | LA PALMERIE - RD 543 LIEU-DIT LA PALMERIE FACE AU DEPART DE LA ROUTE DE LAX |
| 6 | 00044 | Poteau Incendie | LA PALMERIE - RD 543 LIEU-DIT LA PALMERIE AUCARDEFOUR DE LA ROUTE DES BALADES |

Adresse contenant **Suivante>>**

Si nécessaire, il est possible de renseigner les personnels hors S.D.I.S. présents lors de la tournée ainsi que les personnels S.D.I.S. Pour ces derniers, il faut cliquer sur le bouton et entrer les informations nécessaires.

Agents présents

| N°mat. | Agent(s) présent(s) | Heure deb | Heure fin | V/P |
|--------|---------------------|-----------|-----------|-----|
| | | | | |
| | | | | |

Sélection d'un agent :

Matricule Grade, nom, prénom

☒ Volontaire ☐ Professionnel

Valider
Annuler

Cliquez sur « **OK** » pour revenir sur la page d'accueil des tournées.

4.4.2.2 - Report des informations de la feuille de tournée.

Sur la page d'accueil des tournées, vérifiez que la tournée devant être modifiée est bien sélectionnée et cliquez sur le bouton « **Points d'eau** ».

Identification > Accueil > Gestion des tournées 2020

Groupement: Rodez C.I.S.: RODEZ Commune: <Toutes>

Tournées: ☒ Toutes ☐ Non Planifiées ☐ Planifiées ☐ Réalisées ☐ Contrôlées ☐ Validées

Avancement: 20 33,8% 1 1,6% 5 8,4% 1 1,6% 32 54,2%

Campagne: 2020

Prévue(s): du 31 au 31 Réalisée(s): du 31 au 31

Type: ☒ Toutes ☐ Ctrl. Tech. ☐ Reco. Opé.

Situation: ☒ Toutes ☐ Sur mobile ☐ Non exportées

Tournée: ☒ Toutes ☐ Originelles ☐ Indicées

Imprimer 59 tournée(s) Rafraîchir

| Nom du C.I.S. | Tournée | Ind. | Commune | Description | Type | Avancement | Etat | Date prévue |
|---------------|---------|------|----------------|-------------|------------|------------|---------------|-------------|
| RODEZ | 000001 | | AGEN D'AVEYRON | | Reco. Opé. | | Validée | 11/03/2020 |
| RODEZ | 000002 | | AGEN D'AVEYRON | | Reco. Opé. | | Validée | 18/05/2020 |
| RODEZ | 000001 | | DRUELLE BALSAC | | Reco. Opé. | | Validée | 08/05/2020 |
| RODEZ | 000002 | | DRUELLE BALSAC | | Reco. Opé. | | Validée | 13/05/2020 |
| RODEZ | 000003 | | DRUELLE BALSAC | | Reco. Opé. | | Validée | 01/09/2020 |
| RODEZ | 000004 | | DRUELLE BALSAC | | Reco. Opé. | | Non planifiée | |
| RODEZ | 000001 | | LA LOUBIERE | | Reco. Opé. | | Validée | |
| RODEZ | 000002 | | LA LOUBIERE | | Reco. Opé. | | Validée | 14/05/2020 |
| RODEZ | 000003 | | LA LOUBIERE | | Reco. Opé. | | Validée | 18/05/2020 |

Liste des 24 point(s) d'eau de la tournée N°000004 Commune de ONET LE CHATEAU - C.I.S. de RODEZ

| N° | Type | Adresse | Vu | Visité le | Etat | Ano. | Acc. | Sig. |
|-------|------------------|---|----|-----------|------|------|------|------|
| 00501 | Bouche Incendie | CARREFOUR DES QUATRE SAISONS LIEU-DIT LES QUATRE SAISONS CONTRE LA FA??ADE DE L'EPUI DU ROUGERGUE, ANGLE DU BATIMENT ENTRE LES PORTES D'ENTREE ET DE SORTIE | | | ✓ | ✓ | ✓ | ✓ |
| 00104 | Poteau Incendie | RUE HELIOS LIEU-DIT CANAC COTE GAUCHE AU DEPART DE LA RUE, A L'ANGLE DU CHEMIN DE CANAC | | | ✓ | ✓ | ✓ | ✓ |
| 00166 | Prise Accessoire | RUE DES PLANQUETTES LIEU-DIT LES QUATRE SAISONS DEVANT LE N°35, ANGLE DE LA RUE DU CAMP FRANC | | | ✗ | ✓ | ✓ | ✓ |
| 00169 | Poteau Incendie | RUE DU CAMP FRANC LIEU-DIT LES QUATRE SAISONS SUR LE TROTTOIR A L'ANGLE DE L'AVENUE DES NATIONS | | | ✓ | ✓ | ✓ | ✓ |

Vous accédez aux fiches individuelles des points d'eau de la tournée dans l'ordre de la feuille de tournée afin de saisir les modifications nécessaires.

Vous êtes être obligé de systématiquement « Modifier » la fiche de chaque point d'eau de la tournée pour qu'ils soient considérés comme contrôlés, même si aucune modification n'est à effectuer. En cas de manque, le point d'eau sera considéré comme non contrôlé. Dans l'onglet « Ressources » renseignez la période de réalisation de la tournée pour chaque point d'eau. Reportez vous au 3.2 (Modification d'un point d'eau) pour la modification de la fiche d'un point d'eau.

Identification > Accueil > Gestion des tournées > Détails d'un point d'eau 2020

Implantation: <Voie publique> Commune: AGEN D'AVEYRON CIS (1): 1er appel RODEZ

N° dans la voie: Voie: ROUTE DE SEUR

Visualisation historique: précédente suivante

Précision d'adresse: CENTRE BOURG AGEN D'AVEYRON A GAUCHE 5m EN RETRAIT DE LA RD 29, 10m APRES LE DEPART DU CHEMIN VERS LE LIEU-DIT LES

Point d'eau EN SERVICE et CONFORME

État: ✓ Anomalies: ✓ Accès: ✓ Sign.: i

N°: 12001-00005

Type: Poteau Incendie

Famille: Hydrants Genre: Poteaux

Situation: Ressources État Localisation Documents (1)

SDIS: Contrôle technique le 31

Acteur externe: Contrôle hydraulique le 30/12/2016 par Autre acteur

Diamètres: Alimentation 140 mm Sortie 100 mm

Debits: Maxi 0,00 m3/h A 1 bar 0,00 m3/h

Pressions: Statique 0,00 bars Dynamique 0,00 bars

Anomalie(s) de performance *

Tournée de reconnaissance opérationnelle: N° 000001 / Exportée

Planifiée le 11/03/2020 Réalisée le 11/03/2020 Contrôlée le 29/07/2020 Validée le 29/07/2020

Dernière reconnaissance operat. le 11/03/2020

Dernier contrôle technique le 30/12/2016

Heure de réalisation: ☒ à ☐ Matin ☒ Après-midi ☐ Non renseigné

Commentaire général

Mis à jour le 29/06/2020 par CAUSSE EMMANUEL

